Textes de la messe du 14 février

Psaume 31 (32)

Heureux l'homme dont la faute est enlevée,
et le péché remis !
Heureux l'homme dont le Seigneur ne retient pas l'offense,
dont l'esprit est sans fraude !

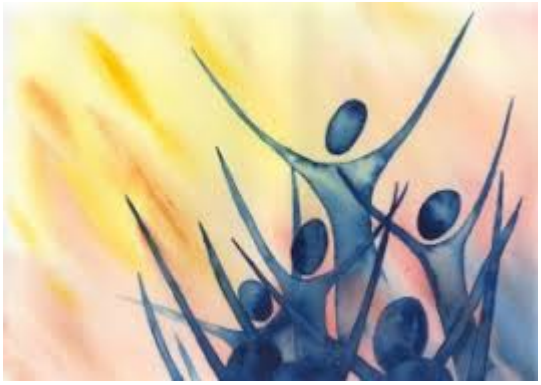

Je t'ai fait connaître ma faute,
je n'ai pas caché mes torts.
J'ai dit : « Je rendrai grâce au Seigneur
en confessant mes péchés. »

Toi, tu as enlevé l'offense de ma faute.
Que le Seigneur soit votre joie !
Exultez, hommes justes !
Hommes droits, chantez
votre allégresse !

Dieu s'est fait homme. Aucun des aspects de notre vie n'est méprisable. Dieu nous a ressemblé en tout, chacun de nos gestes peut être un point de ressemblance avec Dieu, peut être digne de Lui, peut être vécu avec Lui.

Deuxième lecture

Lecture de la première lettre de saint Paul apôtre aux Corinthiens
1 Co 10, 31 – 11, 1
Frères,
tout ce que vous faites :

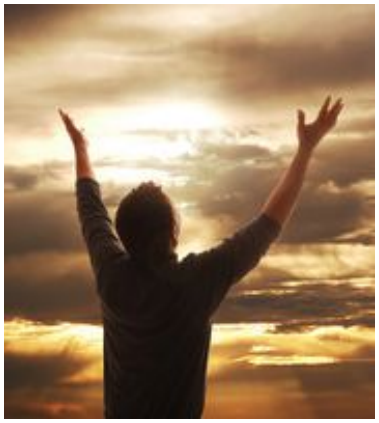

manger, boire, ou toute autre action,
faites-le pour la gloire de Dieu.
Ne soyez un obstacle pour personne,
ni pour les Juifs, ni pour les païens,
ni pour l'Église de Dieu.
Ainsi, moi-même, en toute circonstance,
je tâche de m'adapter à tout le monde,
sans chercher mon intérêt personnel,
mais celui de la multitude des hommes,
pour qu'ils soient sauvés.
Imitez-moi,
comme moi aussi j'imite le Christ.

« Tout est permis mais tout n'édifie pas ». Attention aux comportements qui sèment la zizanie, et donc détruisent. Chercher l'intérêt d'autrui, dans le respect de l'autre, en s'adaptant à lui.

Commentaires tirés de Marie Noelle Thabut,L'intelligence des Ecritures.

Evangile du 14 février

Évangile de Jésus Christ selon saint Marc Mc 1, 40-45

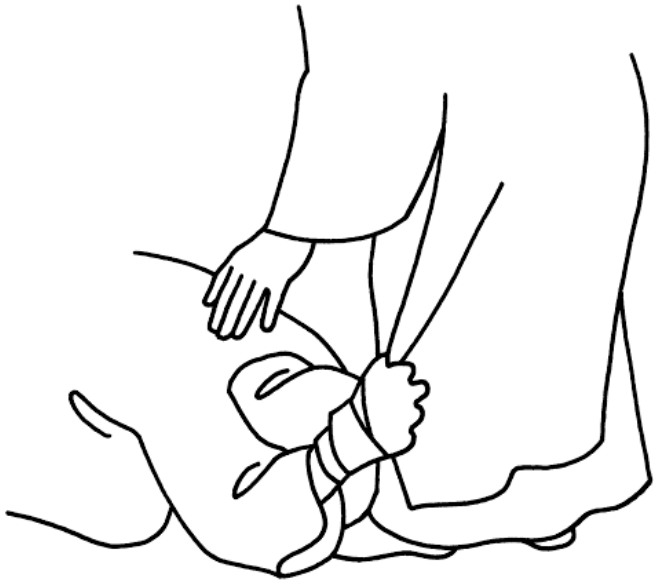

En ce temps-là,
un lépreux vint auprès de Jésus ;
il le supplia et, tombant à ses genoux, lui dit :
« Si tu le veux, tu peux me purifier. »
Saisi de compassion, Jésus étendit la main,
le toucha et lui dit :
« Je le veux, sois purifié. »
À l'instant même, la lèpre le quitta
et il fut purifié.
Avec fermeté, Jésus le renvoya aussitôt
en lui disant :
« Attention, ne dis rien à personne,
mais va te montrer au prêtre,
et donne pour ta purification
ce que Moïse a prescrit dans la Loi :
cela sera pour les gens un témoignage. »
Une fois parti,
cet homme se mit à proclamer et à répandre la nouvelle,
de sorte que Jésus ne pouvait plus entrer ouvertement dans une ville,
mais restait à l'écart, dans des endroits déserts.
De partout cependant on venait à lui.

L'évangile dans ma vie :

- Jésus regarde le monde souffrant avec une « compassion féconde qui engendre la vie ». (Prions en Eglise). Et moi, quel est mon regard sur le monde qui m'entoure ? Comment puis-je me rapprocher du regard de Jésus, avec plus de compassion ?
- L'amour de Dieu peut aussi guérir les blessures de mon âme. Quelles sont mes blessures actuelles, celles qui m'empoisonnent le plus ? Est-ce que je les confie à Dieu ?