

- ❖ Pour se rendre en gare de Metz, une navette est proposée au départ de Bar Le Duc et de Verdun (Supplément de 22 € pour l'aller/retour)
- ❖ Les malades ou handicapés qui souhaitent être pris en charge par l'Hospitalité sont invités à demander un « **Dossier de Malade** »  
(à retourner avant le 15 Mai 2022)
- ❖ **Les moins de 18 ans** doivent être accompagnés par un proche et demander une **fiche sanitaire de liaison. Une autorisation parentale sera nécessaire.**
- ❖ **Les moins de 25 ans sans emploi** bénéficient d'une réduction de 80,00 €.
- ❖ Chaque année, afin de permettre au plus grand nombre de participer, nous calculons nos prix au plus juste et notre budget est en équilibre fragile. Les dons sont toujours bienvenus !
- ❖ **Quelques jours avant le départ**, vous recevrez un courrier indiquant les horaires précis et les numéros des places dans le train.
- ❖ Dans le train vous sera remis un livret, contenant les propositions de programmes, les chants, les conseils, plan des Sanctuaires...



**Bulletin d'inscription à envoyer à :**

**OEUVRE DES PÈLERINAGES**  
**29 Rue de la Paix – BP 50090**  
**55104 VERDUN Cedex**  
☎ : **03.29.86.00.22**  
☎ : **06.70.29.62.31**

Registre des opérateurs de voyage n°IM055110002

**Pour tout renseignement :**

- Permanence les lundis et vendredis de 14 à 17h
- Par mail : [pelerinages@catholique55.fr](mailto:pelerinages@catholique55.fr)
- Par téléphone  
En cas d'absence, laissez votre n° de téléphone sur notre messagerie

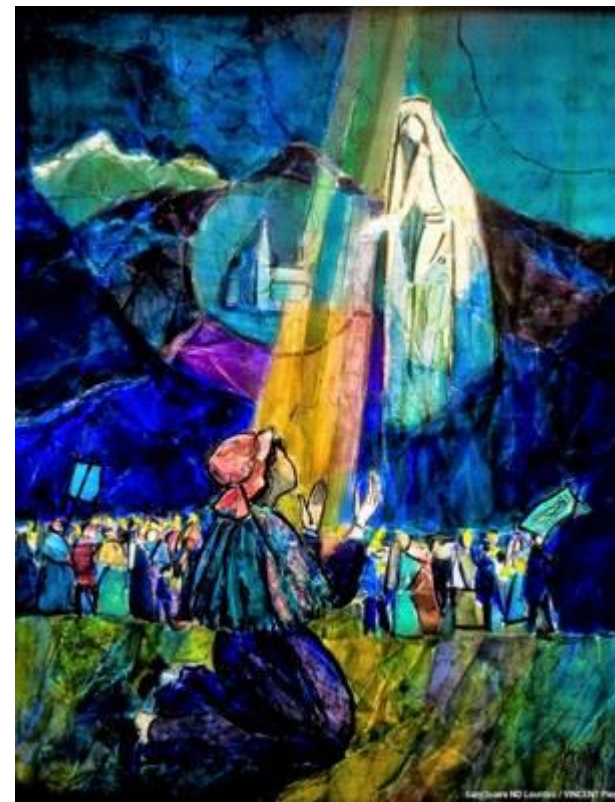

**LOURDES**  
**18 au 24 Juillet 2022**

**« Allez dire aux prêtres »**

**Navette au départ de Bar le Duc-Gare routière : 6h45**  
**Navette au départ de Verdun-Gare multimodale : 7h15**  
**Montée dans le train à Metz 9h00**

**Lundi 18 juillet 2022**

Arrivée à Lourdes, installation à l'accueil ND et dans les hôtels...vers 18h00  
 21h00 Accueil des nouveaux hospitaliers

**Mardi 19 juillet 2022**

09h00 Conférence  
 10h00 Messe d'ouverture du pèlerinage  
 11h00 Passage à la Grotte  
 13h30 Photo  
 14h00 Sur les pas de Bernadette  
 17h00 Procession Eucharistique et bénédiction des malades / Relecture

**Mercredi 20 juillet 2022**

09h00 Messe internationale  
 14h00 Célébration pénitentielle  
 15h30 Geste de l'eau aux piscines  
 16h30 Courses en ville / Temps libre

**Jeudi 21 juillet 2022**

09h30 Journée à la Cité Saint pierre  
 21h00 Célébration des hospitaliers

**Vendredi 22 juillet 2022**

08h30 Sacrement des malades  
 09h00 Messe  
 14h00 **Spectacle Bernadette** ou visite guidée du sanctuaire ou temps libre  
 21h00 Procession mariale

**Samedi 23 juillet 2022**

10h00 Messe à la Grotte  
 14h30 Célébration d'envoi  
 15h30 Passage à la Grotte et dépôt du cierge pour le Diocèse

**Dimanche 24 juillet 2022**

Retour en Meuse

*En gare de Metz : 16h00 Navette Bar Le Duc : 18h00 Navette Verdun : 17h30*

Les horaires sont donnés à titre indicatif et seront confirmés vers le 10 Juillet par envoi séparé.

*NB : Programme prévu sous réserve de l'accord des Sanctuaires de Lourdes*

**TARIFS** : à reporter avec vos choix sur la fiche d'inscription

Ce prix comprend : les frais d'hébergement , repas du 18 au 24 juillet à midi, les frais de transport (hors navettes vers gare et retour) et participation aux frais de fonctionnement.

**Par personne :**

Hébergements	Chambre double	Transport	TOTAL	Chambre individuelle	Transport	TOTAL
Compostelle	424€	270€	694€	526€	270€	796€
Hélianthe (Même propriétaire que Compostelle)	445€	270€	715€	547€	270€	817€
Foyer Hospitalet	300€	270€	570€			
Roc de Massabielle	417€	270€	687€	495€	270€	765€
St Charles	413€	270€	683€	485€	270€	755€
St Sébastien	362€	270€	632€	434€	270€	704€
Ste Marie	458€	270€	728€	590€	270€	860€

**Spectacle musical « Bernadette de Lourdes »**

**Vendredi 22 juillet 2022**

**Chers amis pèlerins, hospitaliers, malades,**

**L'Hospitalité de Verdun et l'Œuvre des Pèlerinages souhaitent vous permettre d'assister à la magnifique comédie musicale « Bernadette de Lourdes » qui sera donnée à l'Espace Robert Hossein à Lourdes.**

**Afin de pouvoir bénéficier du tarif de groupe, merci de bien vouloir compléter le formulaire au plus tôt, les billets devant être réservés prochainement.**

**Pour toute question relative à cette activité, appelez-nous aux heures de permanence : lundi et vendredi de 14h00 à 17h00.**

# LOURDES 2022 - BULLETIN D'INSCRIPTION

## Je m'inscris comme PÈLERIN

Père, M., Mme, Mlle - **NOM** : \_\_\_\_\_

Prénom : \_\_\_\_\_ Né(e) le : \_\_\_\_\_

Adresse : \_\_\_\_\_

\_\_\_\_\_ ☎ \_\_\_\_\_

Mail : \_\_\_\_\_ Portable : \_\_\_\_\_

Personne à prévenir en cas d'urgence (Nom et Tél) : \_\_\_\_\_

\_\_\_\_\_

**Hôtel** : \_\_\_\_\_

Je désire partager la chambre avec : \_\_\_\_\_

Je demande une fiche sanitaire de liaison (moins de 18 ans)

**Montant hébergement et frais** (voir feuillet Tarifs) \_\_\_\_\_,00€

**Montant transport** \_\_\_\_\_ **270,00€**

Participation exceptionnelle du Diocèse de Verdun \_\_\_\_\_ - **28,00€**

Je me rendrai à la gare de Metz par mes propres moyens

Je prendrai la navette à Bar le Duc **(+22€)** \_\_\_\_\_,00€

Je prendrai la navette à Verdun **(+22€)** \_\_\_\_\_,00€

**J'assisterai à la comédie musicale « Bernadette »**  
**(+40€)** \_\_\_\_\_,00€

**Je ne souhaite pas assister à la comédie musicale**

**Montant à payer**

\_\_\_\_\_, **00€**

Je verse ce jour la somme de (120,00€ minimum)

Je réglerai le solde en une ou plusieurs fois avant le **10 Juin 2020**

**Annulation** : Toute annulation à ce pèlerinage devra être signalée par écrit à l'Œuvre des Pèlerinages de Verdun. Jusqu'au 10 mai 2022 l'intégralité des sommes versées sera remboursée, à compter du 11 mai 2022, les frais retenus seront d'un montant forfaitaire de 150 € par personne et resteront à votre charge.

**Date** :

**Signature** :

# LOURDES 2022 - BULLETIN D'INSCRIPTION

## Je m'inscris comme PÈLERIN

Père, M., Mme, Mlle - **NOM** : \_\_\_\_\_

Prénom : \_\_\_\_\_ Né(e) le : \_\_\_\_\_

Adresse : \_\_\_\_\_

\_\_\_\_\_ ☎ \_\_\_\_\_

Mail : \_\_\_\_\_ Portable : \_\_\_\_\_

Personne à prévenir en cas d'urgence (Nom et Tél) : \_\_\_\_\_

\_\_\_\_\_

**Hôtel** : \_\_\_\_\_

Je désire partager la chambre avec : \_\_\_\_\_

Je demande une fiche sanitaire de liaison (moins de 18 ans)

**Montant hébergement et frais** (voir feuillet Tarifs) \_\_\_\_\_,00€

**Montant transport** \_\_\_\_\_ **270,00€**

Participation exceptionnelle du Diocèse de Verdun \_\_\_\_\_ - **28,00€**

Je me rendrai à la gare de Metz par mes propres moyens

Je prendrai la navette à Bar le Duc **(+22€)** \_\_\_\_\_,00€

Je prendrai la navette à Verdun **(+22€)** \_\_\_\_\_,00€

**J'assisterai à la comédie musicale « Bernadette »**  
**(+40€)** \_\_\_\_\_,00€

**Je ne souhaite pas assister à la comédie musicale**

**Montant à payer**

\_\_\_\_\_, **00€**

Je verse ce jour la somme de (120,00€ minimum)

Je réglerai le solde en une ou plusieurs fois avant le **10 Juin 2020**

**Annulation** : Toute annulation à ce pèlerinage devra être signalée par écrit à l'Œuvre des Pèlerinages de Verdun. Jusqu'au 10 mai 2022 l'intégralité des sommes versées sera remboursée, à compter du 11 mai 2022, les frais retenus seront d'un montant forfaitaire de 150 € par personne et resteront à votre charge.

**Date** :

**Signature** :

## Conditions générales

### Les prix comprennent :

- ✓ La pension complète en hôtel ainsi que le transport en TGV (aller/retour)
- ✓ Le transport en navette Bar-Le-Duc-Metz ou Verdun-Metz, aller/retour, si cette option a été retenue à l'inscription.
- ✓ Un plateau-repas servi dans le train au retour.
- ✓ La responsabilité civile couvrant les dommages matériels ou corporels à autrui, la perte, vol ou détérioration des bagages, l'individuelle accident des participants et l'assurance assistance et rapatriement.

### Les prix ne comprennent pas :

- ✓ Le transport Gare de Lourdes-Hôtel, aller/retour.
- ✓ Les boissons, pourboires, quêtes, dépenses à titre personnel.
- ✓ **Le déjeuner du 18 juillet – Pique-nique à prévoir.**

---

### **Autorisation de publication d'une photographie ou d'une vidéo. A compléter**

Je soussigné .....,  
autorise par la présente l'Œuvre des Pèlerinages du Diocèse de Verdun à diffuser les photographies ou vidéos prises à l'occasion du **pèlerinage à Lourdes du 18 au 24 Juillet 2022**, sur lesquelles je figure, en vue

- de les mettre en ligne à la disposition de toute personne qui viendra se connecter sur le site du Diocèse de Verdun
- de les publier dans les publications annuelles de l'Œuvre des Pèlerinages

Cette autorisation est donnée pour une durée de 1 an et pourra être révoquée à tout moment sur simple demande à l'Œuvre des Pèlerinages du Diocèse de Verdun.

Fait à ....., le .....

Signature :

## Conditions générales

### Les prix comprennent :

- ✓ La pension complète en hôtel ainsi que le transport en TGV (aller/retour)
- ✓ Le transport en navette Bar-Le-Duc-Metz ou Verdun-Metz, aller/retour, si cette option a été retenue à l'inscription.
- ✓ Un plateau-repas servi dans le train au retour.
- ✓ La responsabilité civile couvrant les dommages matériels ou corporels à autrui, la perte, vol ou détérioration des bagages, l'individuelle accident des participants et l'assurance assistance et rapatriement.

### Les prix ne comprennent pas :

- ✓ Le transport Gare de Lourdes-Hôtel, aller/retour.
- ✓ Les boissons, pourboires, quêtes, dépenses à titre personnel.
- ✓ **Le déjeuner du 18 juillet – Pique-nique à prévoir.**

---

### **Autorisation de publication d'une photographie ou d'une vidéo. A compléter**

Je soussigné .....,  
autorise par la présente l'Œuvre des Pèlerinages du Diocèse de Verdun à diffuser les photographies ou vidéos prises à l'occasion du **pèlerinage à Lourdes du 18 au 24 Juillet 2022**, sur lesquelles je figure, en vue

- de les mettre en ligne à la disposition de toute personne qui viendra se connecter sur le site du Diocèse de Verdun
- de les publier dans les publications annuelles de l'Œuvre des Pèlerinages

Cette autorisation est donnée pour une durée de 1 an et pourra être révoquée à tout moment sur simple demande à l'Œuvre des Pèlerinages du Diocèse de Verdun.

Fait à ....., le .....

Signature :

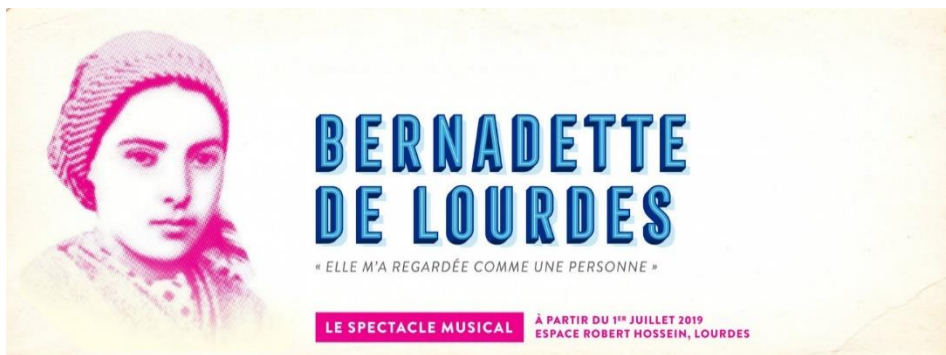

**LOURDES**  
**18 au 24 Juillet 2022**

**Comédie musicale**  
**« Bernadette de Lourdes »**

**Vendredi 22 juillet 2022**

Chers amis pèlerins, hospitaliers, malades,

L'Hospitalité de Verdun et l'Œuvre des Pèlerinages souhaitent vous permettre d'assister à la magnifique comédie musicale « Bernadette de Lourdes » qui sera donnée à l'Espace Robert Hossein à Lourdes.

Afin de pouvoir bénéficier du tarif de groupe, **merci de bien vouloir retourner le formulaire au verso au plus tôt**, avec votre bulletin d'inscription, les billets devant être achetés très tôt avant la date de spectacle.

Il se peut que ce prix soit cependant un obstacle à votre participation. Dans ce cas, n'hésitez pas à nous contacter. Nous chercherions ensemble une solution.

Pour toute question relative à cette activité, appelez-nous aux heures de permanence : lundi et vendredi de 14h00 à 17h00.

NOM : \_\_\_\_\_

PRENOM : \_\_\_\_\_

ADRESSE : \_\_\_\_\_

\_\_\_\_\_

Je souhaite assister à la comédie musicale « Bernadette de Lourdes »

	<b>Spectacle</b>	<b>Transport</b>
<input type="checkbox"/> Malade	10€	5€
<input type="checkbox"/> Hospitalier	20€	5€
<input type="checkbox"/> Pèlerin	35€	5€

(Tarif groupe = 40€)

Je ne souhaite pas assister à la comédie musicale

Date : \_\_\_\_\_ Signature : \_\_\_\_\_

**Œuvre des Pèlerinages**  
 29 rue de la Paix – BP 50 090 55103 VERDUN  
 Tel : 03 29 86 00 22  
**06 70 29 62 31**

Registre des opérateurs de voyage n° IM055110002