La Semaine Sainte commence le dimanche des Rameaux, inclut le Jeudi Saint et le Vendredi Saint. Elle s'achève avec la veillée pascale, pendant la nuit du Samedi Saint au dimanche de Pâques. Parmi les célébrations jalonnant cette montée vers Pâques – messe du dimanche des Rameaux, messe de la Cène du Seigneur, office de la Passion, Vigile pascale et messe de Pâques – l'une d'entre elles tient une place particulière : la Vigile pascale. La Vigile pascale rassemble, par ses rites, tous les éléments du message de Pâques. Les baptêmes d'adultes et de jeunes, qui seront célébrés cette nuit-là, rejaillissent sur toute la communauté et rappellent à chacun les promesses de son baptême. La fête de Pâques est la plus importante pour les chrétiens. Elle célèbre la Résurrectiondu Christ, sa victoire sur la mort qui est l'élément central de la foi chrétienne. Elle est la fête chrétienne la plus ancienne et la fête centrale de l'année liturgique.

LES CHAPELETS A 20H00 AUX LIEUX CI-DESSOUS

MARDI 7 MAI LISSEY

MARDI 14 MAI VILLE DVT CHAUMONT

MARDI 21 MAI VITTARVILLE

MARDI 28 MAI DAMVILLERS

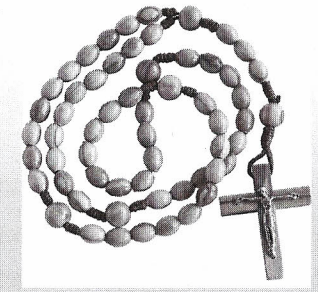

PRIERE

Accorde-nous les yeux du cœur

pour apprendre à discerner,

au creux du quotidien,

la lente croissance

de ce Règne de l'amour

que tu as semé et qui vient ...

Informations paroissiales-PAROISSE SAINT MAUR DE LA SOURCE VIVE

Abbé Michel Berton 0329871294 0683157792

m.berton@wanadoo.fr **MERCI DE M'APPELER EN PRIORITE SUR LE PORTABLE**

N'hésitez pas à prendre plusieurs feuilles pour en distribuer autour de vous

PAROISSE SAINT MAUR DE LA SOURCE VIVE

DU 13 AVRIL AU 20 AVRIL N°65– 2019

La mort. Sur le chemin du supplice, il est aidé par Simon de Cyrène. Jésus ouvrira la bouche pour la première fois après plusieurs heures de silence. C'est pour compatir à la souffrance qui s'annonce pour les filles de Jérusalem. Vous pouvez chercher dans tous les quatre évangiles, vous ne trouverez aucune femme qui ait fait du tort à Jésus. Même l'épouse de Pilate, nous rapporte saint Matthieu, est intervenue pour le défendre ! La deuxième fois où il parle, Jésus intercède : *« Père, pardonne-leur : ils ne savent pas ce qu'ils font. »* Ensuite il promet au bon larron : *« aujourd'hui, avec moi, tu seras dans le Paradis. »*Viennent enfin ses dernières paroles, qui sont en fait un cri dune voix forte : *« Père, entre tes mains je remets mon esprit »* Et après il expire. Au moment de la mort de Jésus, il y avait un centurion qui était juste en face de lui et qui l'a regardé mourir. Tout de suite après avoir vu ça, il a dit : *« Celui-ci était réellement un homme juste. »* Alors, si vous le voulez, on pourrait faire comme le centurion. Et avec respect et délicatesse, comme ses amis et les femmes qui le suivaient depuis la Galilée, on pourrait juste regarder Jésus sur la croix et dire : « Oui, Jésus, Tu es un juste, Tu es le Fils de Dieu . Je veux rester près de toi ».

NOUS PRIONS POUR

NOS DEFUNTS

Nous prions pour : Mme Monique ANTON dont les funérailles ont été célébrées le samedi 13 avril en l'église de BRANDEVILLE . Elle avait 88ans.

SAMEDI 13 AVRIL 18H00 LISSEY (messe anticipée) RAMEAUX-PASSION
La famille MUGUETTE et Georges BLONDIN, Suzanne NOURRY, Georges et Amandine HURPET-NAHAN
Christian JOUAN
DIMANCHE 14 AVRIL 10H30 DAMVILLERS RAMEAUX-PASSION
Andrée et Maurice GUILLAUME et la famille
La famille PILLOT Maxime
Jackie SIMON
Marcelle et René WATIER
Simone et André PERIGNON
Luc HAUTECOUVERTURE, messe anniversaire
Patricia HIS
Les familles DROUET-PRUD'HOMME
René et Roger RICHARD et les familles RICHARD-MAGISSON
Jeanne et Maurice AUBRY, Adèle et Pierre RISSE, Huguette DESMAREST
Johannes et Bernadette MEIBERG
Marie-Louise et Emile OUDIN, Jacques et Marie-Thérèse et leurs enfants
Les familles HENRY-LEFEBVRE
André et Denise IGIER et leur fils Alain
Mr et Mme René LAMBERT et leurs enfants
Solange et Fernand LAURANT
Jean NIZET (5ème anniversaire) Suzanne et Noël
Daniel et Andrée SCHMITT et la famille
Guy ANDRIEUX et familles COLLIGNON-ANDRIEUX
Mr et Mme CHAUVET et la famille

Lundi 15 avril Réunion de l'EAP
Mercredi 17 réunion de travail prêtres du doyenné: préparation recollection
Jeudi 25 Réunion diocésaine des trésoriers à Benoite-Vaux
Vendredi 26 L'abbé Berton assiste au Conseil épiscopal comme doyen

SEMAINE SAINTE

Mardi Saint 16 18H30 **Messe Chrismale**, cathédrale Notre Dame, Verdun

Jeudi Saint 18 20H00 **LA CENE DU SEIGNEUR** Eglise de **DELUT**

Vendredi 19 20H00 **LA PASSION DU SEIGNEUR** Eglise de **ROMAGNE**

Samedi 20 19H00 **Marche priante** Eglise de Delut—Vittarville
A l'arrivée petit temps de restauration
21H 00 **VIGILE PASCALE** Eglise de **VITTARVILLE**

Baptême d'Aïda

Familles NIZET-SCHMITT
La famille THEVENIN, Christian, Paulette, Christine
Les familles BERNIER-COUTURIER
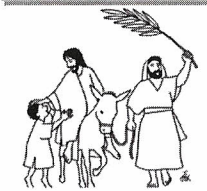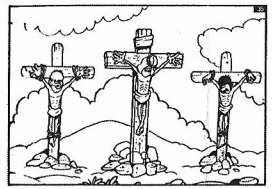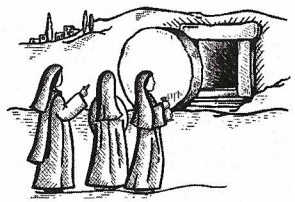
Dimanche 21 10H30 **PÂQUES** Eglise de DAMVILLERS
Andrée et Maurice GUILLAUME et la famille
Jackie SIMON
Arthur TOTTI (+ diacre), Laurent et Pierre-Loris
Jacques OUDIN, Marie-Thérèse BAILLY et la famille
André et Elsa DEBEUX
Michel et Renée PERSON
Manuel et Marie-Thérèse MARTINS
Aurélien DEBEUX
André BLANC