Écrite sur le ton de la conversation, la troisième exhortation apostolique du pape François, Gaudete et Exsultate, exhorte la sainteté à la portée de tous.

Dans sa lettre apostolique, le pape François utilise volontiers des formules chocs dont il a le secret. Florilège.

« La force intérieure », tu demanderas

Pour le chef de l'Église catholique, il y a quelque chose d'essentiel : il faut être solidement centré sur le Christ. Dieu nous aime et nous soutient, explique-t-il, et le savoir permet d'avoir une grande force intérieure. Grâce à celle-ci, il est possible aux catholiques d'endurer toutes les contrariétés et toutes les vicissitudes de la vie. Ainsi, les agressions, les infidélités ou les défauts des autres ne peuvent rien contre les croyants. C'est une source de la paix que l'on peut d'ailleurs observer chez les saints.

« Le petit détail », tu soigneras

Jésus, insiste le pape François, invitait ses disciples à prêter de l'attention aux détails. Aux petits détails même. Par exemple, celui du vin en train de manquer lors d'un mariage. Celui de la brebis perdue. Celui d'avoir de l'huile en réserve pour les lampes au cas où tarderait le fiancé. La liste établie par le pontife est longue. Tous sont des petits détails de l'amour, et il faut savoir les protéger. Leur préservation crée, selon François, « un lieu ouvert et d'évangélisation », un « lieu de la présence du Ressuscité ».

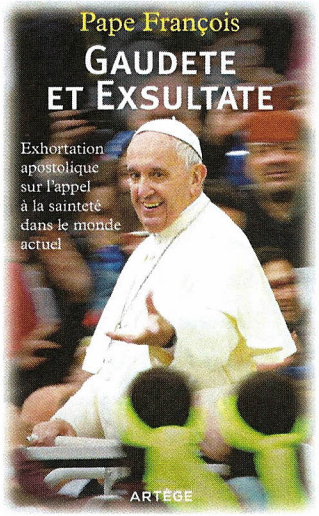

Suite prochains n°...

Informations paroissiales-PAROISSE SAINT MAUR DE LA SOURCE VIVE

Abbé Michel Berton 0329871294 0683157792

m.berton@wanadoo.fr

N'hésitez pas à prendre plusieurs feuilles pour en distribuer autour de vous

30 JUIN-07 JUILLET N°27-2018

« Dieu n'a pas fait la mort. Il ne se réjouit pas de voir mourir les êtres vivants » Cette phrase de la première lecture doit nous habiter quand nous sommes confrontés à la réalité, si difficile et à certaines heures si effrayante, de la mort et de la violence. La foi permet de laisser parler l'énergie vitale qui nous habite, la foi permet d'espérer l'aurore au bout de la nuit. Dieu ne s'est pas payé de mots : il est venu partager notre condition jusqu'à l'enfer du mal dont l'homme est capable. *« Lui, qui est riche, il est devenu pauvre à cause de vous, pour que vous deveniez riches par sa pauvreté »,* nous dit l'apôtre Paul dans la deuxième lecture. La seule chose qui dépende de nous, c'est une attitude de confiance résolue en Dieu qui est à notre côté dans le combat contre le mal, d'abord en nous et puis dans le monde.

EVANGILE MARC 5, 21-43

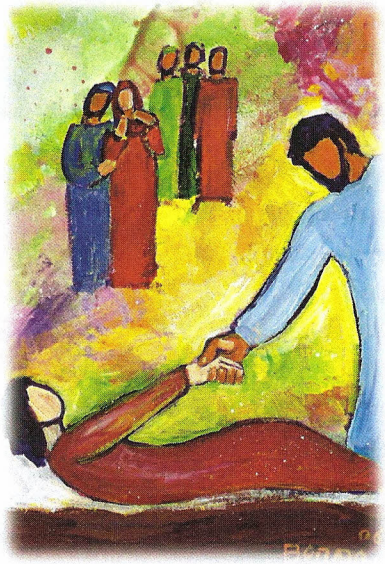

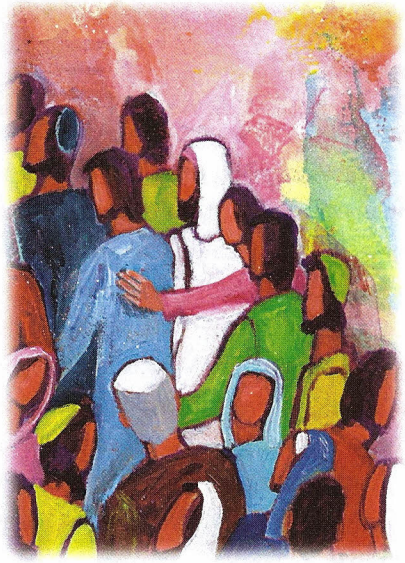

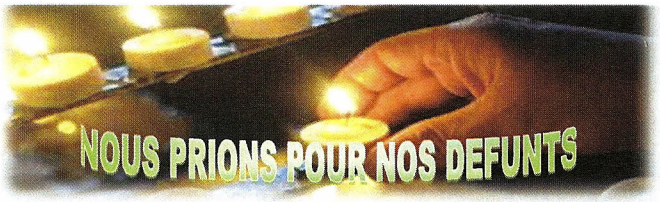

SAMEDI 30 JUIN 18H00 (messe anticipée) ROMAGNE SOUS LES COTES
Fête patronale

Guy RENAUX et les défunts des familles MICHEL et GILLET

DIMANCHE 1 JUILLET 10H30 VITTARVILLE **Fête patronale**

Pour tous les défunts du village
Mr l'abbé Michel SIMONIN
Marie-Thérèse GUILLAUME, Roland BERTIN et Josiane COLLET
Famille THEVENIN, Christian, Paulette, Christine
Familles BERNIET et COUTURIER
Familles ROBERT et FORGET
Michel, Josette ROBERT et leur fille Nathalie
René, Yvette HENRY et leur fille Géraldine
André et Lucile LELORRAIN et leur fils François

SAMEDI 07 JUILLET 18H00 ECUREY (messe anticipée)
NOCES DE DIAMANT

DIMANCHE 08 JUILLET 10H30 REVILLE AUX BOIS
FETE PAROISSIALE

En action de grâce

Signification de la fête

Elles sont nécessaires pour marquer le temps vécu ensemble, faire une pause dans les activités habituelles de l'année, marquer la joie de vivre ensemble au sein d'une communauté … Mais il importe de s'interroger sur le sens profond de ces fêtes . Les fêtes jalonnent la vie du peuple de Dieu tout au long de sa marche vers la Terre Promise et son attente de la venue du Messie. De plus tout au long de l'Evangile, on rencontre Jésus participant à des fêtes : le repas de noces à Cana, des repas plus intimes tant chez Levi (Luc 5), le collecteur d'impôts, que chez Zachée, un dîner entre amis (Jean 12) ou le repas avec des pharisiens (Luc 7).

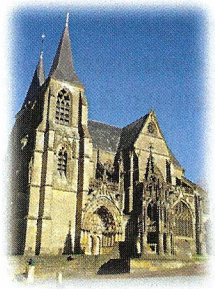

BASILIQUE D'AVIOTH

- **Exposition LUEURS D'APOCALYPSE**
  - Du 10 juin au 20 août
  - Conférence dimanche 1 juillet à 16h30 chanoine ROCHETTE
  « Pour un regard plus éclairé… »

FETE PAROISSIALE DIMANCHE 8 JUILLET

10H30 MESSE A REVILLE-AUX-BOIS
Apéritif pour tous à la salle des fêtes
Restauration 7 euros
(boissons non comprises)
Barbecue, crudités, fromage, dessert
Animation musicale « Association COUP DE COEUR »
. **APPEL AUX DONS POUR LA LOTERIE**
lots : bouteille de vin, conserve, etc…
Les lots peuvent être remis à la fin de chaque messe

PROCHAINES MESSES

Samedi 14 juillet 18H00 MERLES SUR LOISON
Dimanche 15 Juillet 10H30 BRANDEVILLE
Samedi 21 juillet 18H00 WAVRILLE
Dimanche 22 juillet 10H30 AZANNES **FETE PATRONALE**
Samedi 28 juillet 18H00 MOIREY
Dimanche 29 juillet MERLES SUR LOISON **FETE PATRONALE**
Samedi 4 août 18H00 RUPT-SUR-OTHAIN
Dimanche 5 août 10H30 REVILLE-AUX-BOIS **FETE PATRONALE**
Samedi 11 août 18H00 ROMAGNE-SOUS-LES COTES
Dimanche 12 août 10H30 DELUT
Mercredi 15 Aout 10H30 GREMILLY **FETE PATRONALE**
Samedi 18 aout 18H00 VILLE DEVANT CHAUMONT
Dimanche 19 aout 10H30 ECUREY **FETE PATRONALE**
Samedi 25 aout 18H00 CREPION **FETE PATRONALE**
Dimanche 26 aout 10H30 DOMBRAS **FETE PATRONALE**

Communication de Mr Francois, trésorier: Je serai absent du 27 mai au plus où moins 16 juillet. Les quêtes et offrandes seront à conserver par la personne qui les récupère jusqu'à mon retour. Pour les demandes de messe, ma boite sera relevée par Mme Monique GRANDJEAN qui transmettra à Mr l'abbé BERTON;